Mittelmann

SICHERHEITSTECHNIK

TECHNIK DIE DAS LEBEN SICHERT

Kontakt

Gabriele Rathmann / Sekretariat
Telefon: 0 20 58/901-168
Email: g.rathmann@mittelmann.com

Markus Nebel / Vertrieb
Telefon: 0 20 58/901-106
Email: m.nebel@mittelmann.com

Jens Steinmetz / Vertrieb
Telefon: 0 20 58/901-368
Email: j.steinmetz@mittelmann.com

Rudolf Meier / Beschaffung / Arbeitsvorbereitung
Telefon: 0 20 58/901-135
Email: r.meier@mittelmann.com

Mathias Gruhl / Technik
Telefon: 0 20 58/901-116
Email: m.gruhl@mittelmann.com

Silke Poschkamp / Buchhaltung
Telefon: 0 20 58/901-130
Email: s.poschkamp@mittelmann.com

Reiner Dufeu / Vertrieb Außendienst / Schulung
Telefon: 0 20 58/901-383
Mobil: 0 173/703 14 69
Email: r.dufeu@mittelmann.com

Winfried Krüger / Vertrieb Außendienst / Schulung
Telefon: 0 20 58/901-383
Mobil: 0173/703 14 70

Volker Stolle / Revision Außendienst / Service
Telefon: 0 20 58/901-02
Mobil: 0 172/297 13 45

Ercan Parlak / Revision / Instandsetzung
Telefon: 0 20 58/901-144

Fax: 0 20 58/901-211

Inhaltsverzeichnis

4 Auffang- und Haltegurte

10 Verbindungsmittel

14 Halteseile

16 Auffanggeräte und Sicherungsseile

21 Steigschutzeinrichtung AH5

23 Anschlageinrichtungen

25 Abseil- und Rettungsgeräte

33 Allgemeines Zubehör

36 Rettungsgerät RG10-Roll

38 Höhensicherungsgeräte

42 Dienstleistungen

Technik die das Leben sichert

Auffang- und Haltegurte

nach EN 361 / EN 358

Auffanggurte sind mit hinterer und z.T. mit vorderer Auffangöse ausgestattet. Auffanggurte mit hinterer Auffangöse sind für Arbeiten geeignet, bei denen sich der Anschlagpunkt oberhalb oder hinter der zu sichernden Person befindet. Auffanggurte mit vorderer Auffangöse (Variante „E“) sind für Arbeiten geeignet, bei denen sich der Anschlagpunkt oberhalb oder vor der zu sichernden Person befindet und sind besonders geeignet, wenn die Gefahr des Anprallens besteht. Für die Verwendung in Steigschutzsystemen wird der Auffanggurt mit einer dafür mittig angeordneten vorderen Steigschutzöse (Variante „Öse“) ausgestattet. Je nach Anwendungsbereich können die Auffanggurte auch mit zusätzlichen Schulter- und/oder Beinpolstern sowie zusätzlicher Rückenstütze ausgestattet werden. Für die Verwendung in Haltesystemen sind die Auffanggurte (MK18/MKA20) mit zusätzlichen seitlichen Halteösen ausgestattet. Diese sind ausschließlich für Halte- und nicht für Auffangfunktionen geeignet.

Auffang- und Haltegurte nach EN 361 / EN 358

MKA20 Klick Fit

Tradition verpflichtet.
Mit dem neuen Auffanggurt MKA20 Klick Fit setzt das Mittelmann Sicherheitsprogramm neue Maßstäbe in puncto Komfort und Handhabung.

MKA20 Klick Fit

Der Auffanggurt für höchste Ansprüche.

Ident-Nr. 173 396

- perfekte Ergonomie
- sekundenschnelles anlegen durch Steckverschlüsse an Brust-, Bauch- und Beinberiemung
- universell einsetzbar
- sehr hoher Tragekomfort
- einfache Handhabung

Klick-Fit

MKA20 Klick Fit Öse

Ausführung wie MKA20 Klick Fit.
mit zusätzlicher Steigschutzöse am Bauchgurt

Ident-Nr. 173 397

MKA20 E Klick Fit

Ausführung wie MKA20 Klick Fit.
mit zusätzlichen Auffangösen im Brustbereich

Ident-Nr.: 173 398

MKA20 E Klick Fit Öse

Ausführung wie MKA20 Klick Fit.
mit zusätzlichen Auffangösen im Brustbereich
und einer zusätzlichen Steigschutzöse am Bauchgurt

Ident-Nr.: 173 399

Auffang- und Haltegurte nach EN 361 / EN 358

MKA20 Uni LM/ST

Der Universalgurt. Aluminium-(LM) oder Stahlausführung(ST)
Ident-Nr. 129 813 (LM)
Ident-Nr. 118 303 (ST)

- gleicher Gurtverlauf wie MKA20 Klick Fit
- universell einsetzbar
- sehr hoher Tragekomfort

MKA20 Uni LM/ST Öse

Ausführung wie MKA20 Uni LM/ST mit zusätzlicher Steigschutzöse am Bauchgurt

Ident-Nr. 170 081 (LM); 118 304 (ST)

Gut und bewährt. Die Serie MKA20 Uni ist seit Jahren der bewährte Auffanggurt mit Reibschnallenverschluss am Bauchgurt und den Schnellverschlüssen an der Beinberiemung für den Universellen Einsatzbereich. Seine Ergonomie entspricht der Serie Klick Fit.

MKA20 Uni E LM/ST

Ausführung wie MKA20 Uni LM/ST mit zusätzlichen Auffangösen im Brustbereich

Ident-Nr. 130 321 (LM); 118 312 (ST)

MKA20 Uni E LM/ST Öse

Ausführung wie MKA20 Uni LM/ST mit zusätzlichen Auffangösen im Brustbereich und einer zusätzlichen Steigschutzöse am Bauchgurt

Ident-Nr. 170 076 (LM); 118 313 (ST)

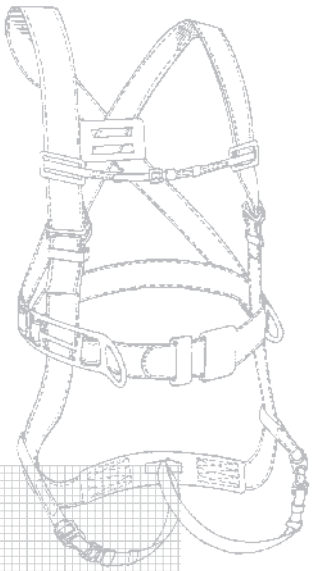

MKA20 Uni LM/STV

Ausführung wie MKA20 Uni mit Steckverschluß am Bauchgurt

Ident-Nr. 173 401

Auffang,- Halte- und Rettungsgurte

MK18

Die Auffanggurtserie MK16/18 besticht durch Einfachheit ohne auf den gewohnten Mittelmann-Komfort zu verzichten.

MK18 LM/ST

Auffang- und Haltegurt
nach EN 361/EN358

Gleicher Gurtbandverlauf wie MK16 mit zusätzlichem Bauchgurt und seitlichen Halteösen

Ident-Nr. 130 325 (LM); 130 322 (ST)

- preiswerter Auffanggurt
- universell einsetzbar
- einfaches Anlegen

MK18 E LM/ST

Ausführung wie MK18 LM/ST mit zusätzlichen Auffangösen im Brustbereich

Ident-Nr. 130 323 (LM)
Ident-Nr. 130 326 (ST)

MK16

MK16 LM/ST

Der einfache Auffanggurt mit Auffangöse im Rückenbereich nach EN 361
Aluminium-(LM) oder Stahlausführung (ST)

Ident-Nr. 118 322 (LM)
Ident-Nr. 118 324 (ST)

- preiswerter Auffanggurt
- universell einsetzbar
- einfaches Anlegen

SG16

SG16

Der Rettungsgurt SG16 ist der klassische Evakuierungsgurt ohne umständliches anlegen. Einfach zu Handhabender Rettungsgurt mit Schnellverstellung mittels Schieber

Ident-Nr. 128 745

- sekundenschnelles anlegen
- leichte Handhabung

Mittelmann
SICHERHEITSTECHNIK

Das Original.

Die Polster für Auffanggurte sind an der Schulter- und Beinberiemung einsetzbar und erhöhen den Tragekomfort.

Polster aus Kunststoff, verschließbar mit zwei Druckknöpfen

Ident-Nr. 118510

Ident-Nr. 135036

Polster aus Leder, verschließbar mit Klettverschluss

Polster aus Leder, verschließbar mit Klettverschluss

RST165 einfache Kunststoff-Rückenstütze

RST190 blau/schwarz strapazierfähige Kunststoff-Rückenstütze

RST190 Comfort Rückenstütze aus weichem, komfortablen Leder

RST190 Profi Rückenstütze aus robustem, festem Leder

RST190 Wind Rückenstütze wie RST190 Comfort, jedoch mit großem stabilen Scheuerschutz

Die Rückenstütze ist eine zusätzliche Polsterung, die eine nützliche Zusatzausstattung für längeres Arbeiten im Auffanggurt ist. Besonders bei Arbeitspositionierung mittels Halteseil oder beim Besteigen von hohen Leitern mit Steigschutzeinrichtung empfehlenswert. Alle Rückenstützen sind mit Halterungen für Werkzeugtaschen ausgestattet.

Praxisbewährt.

Die Rückenöse ist Standard an allen Auffanggurten nach EN 361 und dient zum Anschlagen von Sicherungsmitteln (Verbindungsmittel, Auffanggeräte, etc.).

Ausführung des MKA20 Klick-Fit

Ausführung des MKA20 UNI / MK18

Zusätzliche Auffangösen im Brustbereich zum alternativen Anschlagen von Sicherungsmitteln (Verbindungsmittel, Auffanggeräte, etc.). Diese sind nur paarweise zu verwenden.

Die seitlichen Halteösen sind Standard an allen Auffang- und Haltegurten nach EN 361 / EN 358 und dienen zur Arbeitspositionierung mittels Halteseil. Sie sind nur paarweise im Rundanschlag zu verwenden.

Zusätzliche Auffangöse mittig am Bauchgurt zum Anschlagen von Auffanggeräten für Steigschutzeinrichtungen an Leitern und Steigeisen-gängen.

Verbindungsmittel

nach EN 354 mit Falldämpfer nach EN 355

Verbindungsmittel mit Falldämpfer dienen zur direkten Sicherung von absturzgefährdeten Personen und verbinden den Auffanggurt mit einem Anschlagpunkt. Diese Verbindungsmittel mit einer festen Länge dürfen max. 2,0m lang sein. Sind größere Seillängen notwendig (z.B. bei Arbeiten auf Dächern), müssen Sicherungsseile mit Auffanggeräten nach EN 353-2 eingesetzt werden.

Verbindungsmittel nach EN 354 mit Falldämpfer nach EN 355

FD2/12

FD2/16

RH20

229

RH60

FD2/16-1,50-RH60

Verbindungsmittel S16

(gedrehtes Seil), einerseits Reibungsfalldämpfer FD2/16, andererseits Haken:

1,50 m lang

mit Karabinerhaken 229	**Ident-Nr. 117 305**
mit Rohrhaken RH20	**Ident-Nr. 174 248**
mit Rohrhaken RH60	**Ident-Nr. 117 331**

2,00 m lang

mit Karabinerhaken 229	**Ident-Nr. 117 306**
mit Rohrhaken RH20	**Ident-Nr. 174 249**
mit Rohrhaken RH60	**Ident-Nr. 117 332**

FD2/12-2,00-229

Verbindungsmittel S12

(gedrehtes Seil), einerseits Reibungsfalldämpfer FD2/12, andererseits Haken:

1,50 m lang

mit Karabinerhaken 229	**Ident-Nr. 117 273**
mit Rohrhaken RH20	**Ident-Nr. 174 246**
mit Rohrhaken RH60	**Ident-Nr. 117 288**

2,00 m lang

mit Karabinerhaken 229	**Ident-Nr. 117 274**
mit Rohrhaken RH20	**Ident-Nr. 174 247**
mit Rohrhaken RH60	**Ident-Nr. 117 289**

Verbindungsmittel nach EN 354 mit Falldämpfer nach EN 355

FD2/12KM-1,50-RH20

Verbindungsmittel S12KM

(Kernmantel Seil), einerseits Reibungsfalldämpfer FD2/12KM, andererseits Haken:

1,00 m lang

mit Karabinerhaken 229	**Ident-Nr. 173 848**
mit Rohrhaken RH20	**Ident-Nr. 173 850**
mit Rohrhaken RH60	**Ident-Nr. 173 849**

1,50 m lang

mit Karabinerhaken 229	**Ident-Nr. 173 833**
mit Rohrhaken RH20	**Ident-Nr. 173 837**
mit Rohrhaken RH60	**Ident-Nr. 173 834**

2,00 m lang

mit Karabinerhaken 229	**Ident-Nr. 173 835**
mit Rohrhaken RH20	**Ident-Nr. 173 838**
mit Rohrhaken RH60	**Ident-Nr. 173 836**

Bandfalldämpfer FD40

Bandfalldämpfer FD40

ca. 0,50 m lang

einerseits Karabinerhaken 229 andererseits D-Ring	**Ident-Nr. 106 763**
einerseits Karabinerhaken 229 andererseits Schlaufe	**Ident-Nr. 129 093**
einerseits Rohrhaken RH60 andererseits D-Ring	**Ident-Nr. 129 726**

RH60-S16-1,50-FD40/229

Verbindungsmittel S16

(gedrehtes Seil), einerseits Bandfalldämpfer FD40 mit Karabinerhaken 229, andererseits Haken:

1,50 m lang

mit Karabinerhaken 229	**Ident-Nr. 173 742**
mit Rohrhaken RH20	**Ident-Nr. 174 480**
mit Rohrhaken RH60	**Ident-Nr. 172 741**

2,00 m lang

mit Karabinerhaken 229	**Ident-Nr. 174 482**
mit Rohrhaken RH20	**Ident-Nr. 174 481**
mit Rohrhaken RH60	**Ident-Nr. 172 688**

Verbindungsmittel nach EN 354 mit Falldämpfer nach EN 355

229-S12-2,00-FD40/229

Verbindungsmittel S12

(gedrehtes Seil), einerseits Bandfalldämpfer FD40
mit Karabinerhaken 229, andererseits Haken:

1,50 m lang

mit Karabinerhaken 229	**Ident-Nr. 172 201**
mit Rohrhaken RH20	**Ident-Nr. 174 483**
mit Rohrhaken RH60	**Ident-Nr. 174 484**

2,00 m lang

mit Karabinerhaken 229	**Ident-Nr. 172 838**
mit Rohrhaken RH20	**Ident-Nr. 174 485**
mit Rohrhaken RH60	**Ident-Nr. 172 062**

RH60-S12-1,50-Y-FD40/229

Verbindungsmittel S12

(gedrehtes Seil) in **Y-Ausführung,**
einerseits Bandfalldämpfer FD40 mit Karabinerhaken 229,
andererseits 2x Haken:

1,50 m lang

mit Karabinerhaken 229	**Ident-Nr. 174 486**
mit Rohrhaken RH20	**Ident-Nr. 174 487**
mit Rohrhaken RH60	**Ident-Nr. 172 813**

2,00 m lang

mit Karabinerhaken 229	**Ident-Nr. 172 858**
mit Rohrhaken RH20	**Ident-Nr. 174 488**
mit Rohrhaken RH60	**Ident-Nr. 172 256**

Bandverlängerung für Auffanggurt

zum Anschlagen an Rückenöse.
Länge 0,6m, mit einerseits D-Ring und andererseits Karabiner-haken MBK 2202. Die Bandverlängerung an der Rückenöse hilft beim Anschlagen an weitere Verbindungselemente

Ident-Nr. 171670

Weitere Hakenendverbindungen und Seilvariationen auf Anfrage.

Technik die das Leben sichert

Halteseile

nach EN 358

Halteseile dienen zur Arbeitspositionierung bei Höhenarbeiten an Leitern, Stahlkonstruktionen, o.ä. und dürfen nicht als Absturzsicherung eingesetzt werden. Sie sind ausschließlich im Rundanschlag anzuwenden, d.h. sie müssen jeweils mit einer Seilendverbindung an einer seitlichen Halteöse des Auffang- und Haltegurtes angeschlagen werden. Bei Halteseilen mit Längenverstellung kann mittels Seilkürzer die bestmögliche Arbeitslänge eingestellt werden.

Halteseile nach EN 358

229-S16-1,50-EE+KB2-16/2202

Halteseile S16, mit Längenverstellung einerseits eingespleißter Seilkürzer KB2 mit MBK-Haken 2202, integrierter Schutzschlauch, andererseits:

mit Haken 229

1,50 m	**Ident-Nr. 120 364**
2,00 m	**Ident-Nr. 120 365**

mit Haken FSA25

1,50 m	**Ident-Nr. 171 826**
2,00 m	**Ident-Nr. 172 987**

mit Haken RH20

1,50 m	**Ident-Nr. 174 544**
2,00 m	**Ident-Nr. 174 545**

229-S12-0,70-RH60

Halteseile S12, mit fester Länge einerseits Rohrhaken RH60, andererseits:

Haken 229

0,70 m	**Ident-Nr. 131 013**
1,00 m	**Ident-Nr. 170 007**

Haken MBK 2201

0,70 m	**Ident-Nr. 170 636**
1,00 m	**Ident-Nr. 172 026**

Haken MBK 2202

1,20 m	**Ident-Nr. 172 507**

Haken MTK 2203

1,20 m	**Ident-Nr. 171 724**

Weitere Seillängen und Hakenkombinationen auf Anfrage.

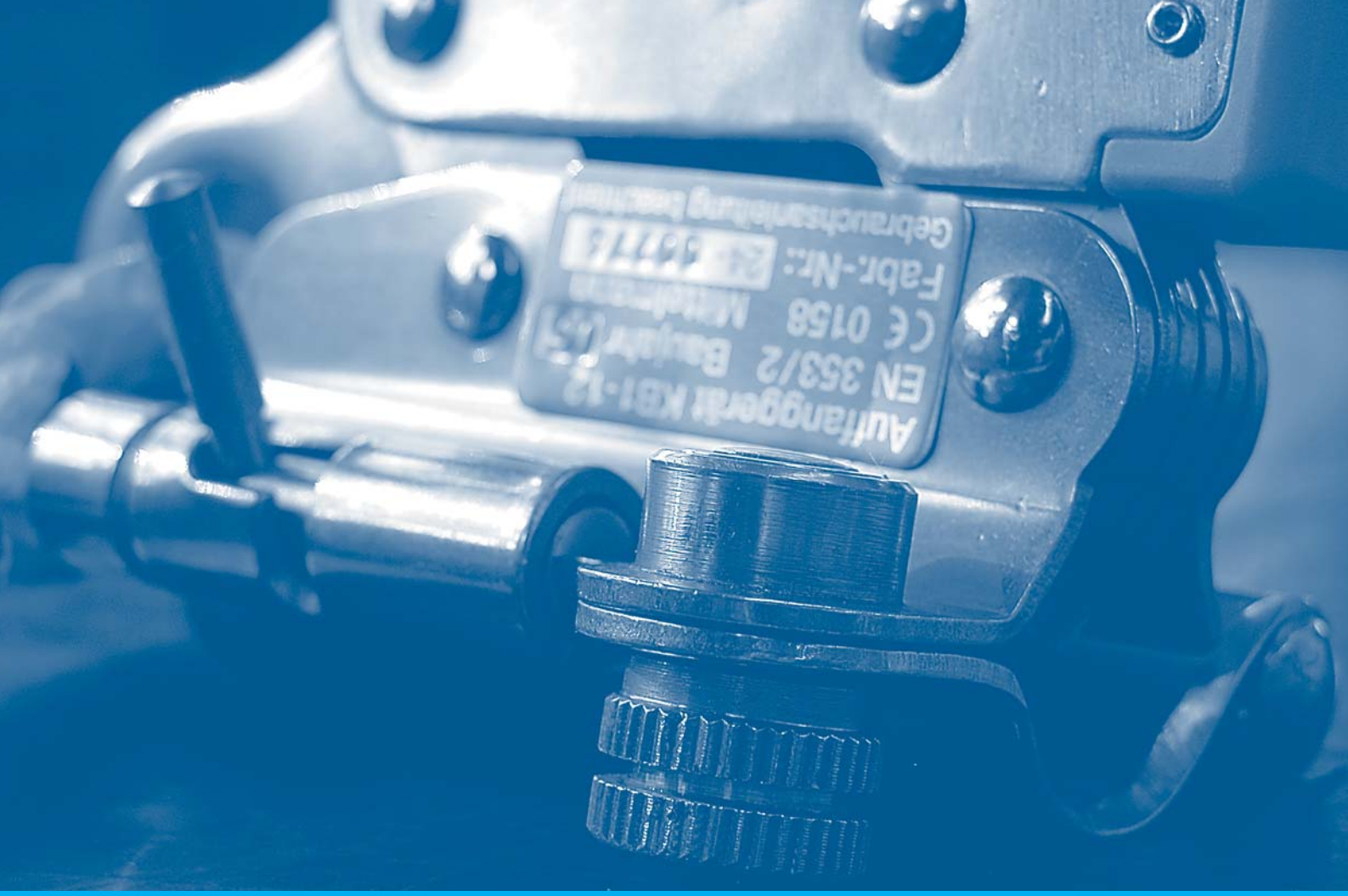

Technik die das Leben sichert

Mitlaufende Auffanggeräte und Sicherungsseile

nach EN 353-2

Bei der Verwendung von langen Sicherungsseilen besteht die Gefahr zu langer Fallwege. Durch Auffanggeräte wird vom Anschlagpunkt über das Sicherungsseil die kürzeste Verbindung zum Auffanggurt hergestellt. Hierbei wird zwischen festklemmenden Auffanggeräten (Typ KB1, KB2) und frei mitlaufenden Auffanggeräten (Typ AH3, AH4) unterschieden. Die festklemmenden Auffanggeräte (auch bekannt als Seilkürzer) klemmen an senkrechten bis waagerechten Sicherungsseilen fest und können nur durch Betätigung des Handgriffs in beide Richtungen verschoben werden. Frei mitlaufende Auffanggeräte arbeiten automatisch , d.h. sie laufen an senkrechten Sicherungsseilen mit, sofern sich die zu sichernde Person nach oben oder unten bewegt. Die frei mitlaufenden Auffanggeräte sind mit einer patentierten Umkehrsperre ausgestattet, die ein richtungsverkehrtes Anlegen an das Sicherungsseil verhindert. Die Sonderausstattung „F“ bei den frei mitlaufenden Auffanggeräten (Typ AH3F, AH4F) besteht aus einem zusätzlichen Gewicht am Gerät, dass die Laufeigenschaften auf dem Sicherungsseil verbessert.

Mitlaufende Auffanggeräte und Sicherungsseile

nach EN 353-2

KB1-12-S12-1,00-229

Falldämpfer-/Auffanggerät KB1-12

aufklappbar

mit 0,5 m Seilverbindungsmittel S12 und Karabinerhaken 229	**Ident-Nr. 174 489**
mit 1,0 m Verbindungsmittel und Karabinerhaken	**Ident-Nr. 130 985**

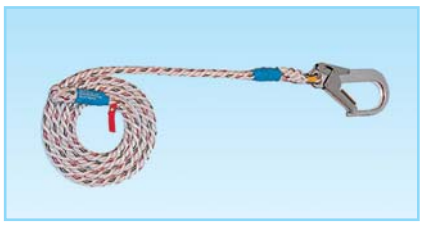

RH60-S12-5,00-EE

Dazu passende Sicherungsseile S12

einerseits mit Haken, andererseits Endspleiss

mit Rohrhaken RH60	
5,0 m lang	**Ident-Nr. 172 099**
10,0 m lang	**Ident-Nr. 170 482**
15,0 m lang	**Ident-Nr. 172 767**
20,0 m lang	**Ident-Nr. 171 508**
mit Karabinerhaken 229	
5,0 m lang	**Ident-Nr. 170 787**
10,0 m lang	**Ident-Nr. 130 587**
15,0 m lang	**Ident-Nr. 130 588**
20,0 m lang	**Ident-Nr. 124 501**

KB1-16-S12-0,50-229

Auffanggerät KB1-16

aufklappbar

mit 0,5 m
Seilverbindungsmittel S12
und Karabinerhaken 229

Ident-Nr. 171 870

mit 1,0 m
Seilverbindungsmittel S12
und Karabinerhaken 229

Ident-Nr. 125 411

Mitlaufende Auffanggeräte und Sicherungsseile

nach EN 353-2

AH3-16-B25-0,50-229

Auffanggerät AH3-16

aufklappbar
mit 0,5 m Gurtbandverbindungsmittel
und Karabinerhaken 229

Ident-Nr. 108 598

Auffanggerät AH3F-16

aufklappbar
mit 0,5 m Gurtbandverbindungsmittel
und Karabinerhaken 229

Ident-Nr. 112 844

AH4-16-1851 I-229

Auffanggerät AH4-16

aufklappbar
mit Wirbel und Karabinerhaken 229
0,3 m Verbindungslänge

Ident-Nr. 110 797

Auffanggerät AH4F-16

aufklappbar
mit Wirbel und Karabinerhaken 229
0,3 m Verbindungslänge

Ident-Nr. 170 773

FD2/16-5,00-EE

Dazu passende Sicherungsseile S16

einerseits mit Falldämpferkarabinerhaken FD2/16,
andererseits Endspleiß

5,0 m lang	**Ident-Nr. 120 338**
10,0 m lang	**Ident-Nr. 120 340**
15,0 m lang	**Ident-Nr. 120 341**
20,0 m lang	**Ident-Nr. 120 342**

Mitlaufende Auffanggeräte und Sicherungsseile

nach EN 353-2

AH3F-12KM-B25-0,50-229

Falldämpfer-/Auffanggerät AH3-12KM

aufklappbar,
mit 0,5 m Gurtbandverbindungsmittel
und Karabinerhaken 229

Ident-Nr. 171 206

Falldämpfer-/Auffanggerät AH3F-12KM

aufklappbar,
mit 0,5 m Gurtbandverbindungsmittel
und Karabinerhaken 229

Ident-Nr. 170 351

AH4-12KM-1851 I-229

Falldämpfer-/Auffanggerät AH4-12KM

aufklappbar,
mit Wirbel und Karabinerhaken 229
0,3 m Verbindungslänge

Ident-Nr. 171 560

Falldämpfer-/Auffanggerät AH4F-12KM

aufklappbar,
mit Wirbel und Karabinerhaken 229
0,3 m Verbindungslänge

Ident-Nr. 171 559

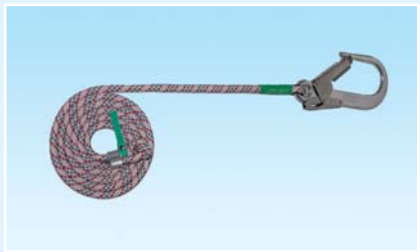

RH60-S12KM-5,00-EK

Dazu passende Sicherungsseile S12KM

einerseits mit Haken, andererseits Endknoten

mit Rohrhaken RH60

5,0 m lang	**Ident-Nr. 174 492**
10,0 m lang	**Ident-Nr. 172 172**
15,0 m lang	**Ident-Nr. 174 493**
20,0 m lang	**Ident-Nr. 171 737**

mit Karabinerhaken 229

5,0 m lang	**Ident-Nr. 171 624**
10,0 m lang	**Ident-Nr. 172 687**
15,0 m lang	**Ident-Nr. 130 588**
20,0 m lang	**Ident-Nr. 171 229**

Mitlaufende Auffanggeräte und Sicherungsseile

nach EN 353-2

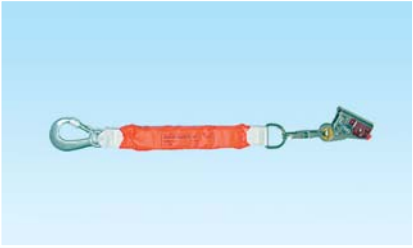

AH4-16-1851 I-FD40

Falldämpfer-/Auffanggerät AH4-16FD40

aufklappbar,
mit Wirbel und Bandfalldämpfer FD40 **Ident-Nr. 173 014**

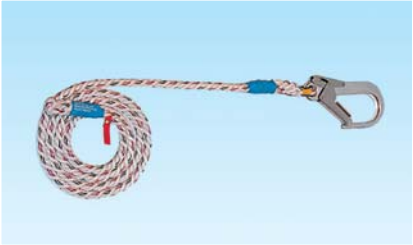

RH60-S16-5,00-EE

Dazu passende Sicherungsseile S16

einerseits mit Rohrhaken RH60, andererseits Endspleiß

5,0 m lang	**Ident-Nr. 174 494**
10,0 m lang	**Ident-Nr. 174 495**
15,0 m lang	**Ident-Nr. 173 722**
20,0 m lang	**Ident-Nr. 174 496**

FD2/16-5,00-EE+KB2-16/2202

Sicherungsseile

mit Falldämpferkarabinerhaken FD2/16 und fest eingespleißtem Auffanggerät KB2-16 mit Bergsteigerkarabinerhaken MBK 2202

5,0 m lang	**Ident-Nr 120 320**
10,0 m lang	**Ident-Nr. 120 321**
15,0 m lang	**Ident-Nr. 120 322**
20,0 m lang	**Ident-Nr. 120 323**

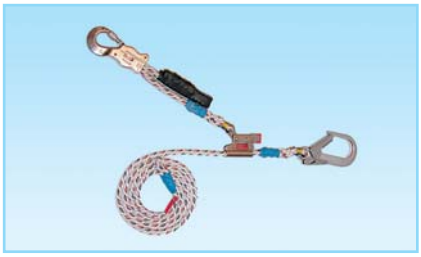

RH60-S16-5,00-EE+KB2-16-0,50-FD2/16

Kombi-Seile

mit fest eingespleißtem Auffanggerät KB2-16, einerseits mit Rohrhaken RH60, andererseits Endspleiß:

mit 0,50m Verbindungsmittel und Falldämpferkarabinerhaken FD2/16 am Auffanggerät KB2-16

5,0 m lang	**Ident-Nr. 120 348**
10,0 m lang	**Ident-Nr. 120 349**
15,0 m lang	**Ident-Nr. 120 350**
20,0 m lang	**Ident-Nr. 120 351**

mit Bandfalldämpfer FD40 am Auffanggerät KB2-16

5,0 m lang	**Ident-Nr. 130 874**
10,0 m lang	**Ident-Nr. 172 728**
15,0 m lang	**Ident-Nr. 174 497**
20,0 m lang	**Ident-Nr. 174 498**

RH60-S16-5,00-EE+KB2/2202+FD40-229

Weitere Seillängen und Hakenkombinationen auf Anfrage.

Technik die das Leben sichert

Steigschutzeinrichtung AH5

nach EN 353-1

Absturzsicherung für Leitern und Steigeisengängen an Kaminen, Masten und Bauten, sowie in Behältern und Schächten. Das flexible Spezialdrahtseil passt sich selbst Verschiebungen des Bauwerks an, so dass keine versetzten Stöße oder klemmende Führungen den Auf- oder Abstieg behindern. Diese Steigschutzeinrichtung ist stets sicherungsbereit, da sie selbst bei extremen Witterungsverhältnissen funktionsfähig bleibt. So kann z.B. bei Frost eventuelle Vereisung problemlos abgeschüttelt werden. Die Seilanschläge können bei Bedarf auch den örtlichen Gegebenheiten angepasst werden (Sonderanfertigung). Die Steigschutzeinrichtung ist in verzinkter und in nichtrostender Ausführung lieferbar.

Steigschutzläufer / Auffanggerät AH5

Steigschutzläufer / Auffanggerät AH5

- Einfache Handhabung
- Unverwechselbar richtiges Anlegen am Drahtseil durch integrierte Umkehrsperre
- An jeder Position lösbar und anschließbar
- Frei nach oben und unten mitlaufend, im Absturzfall am Drahtseil festklemmend
- Gehäuse aus nichtrostendem Stahl, Klemmbacken aus gehärtetem Stahl

Ident-Nr. 109 228

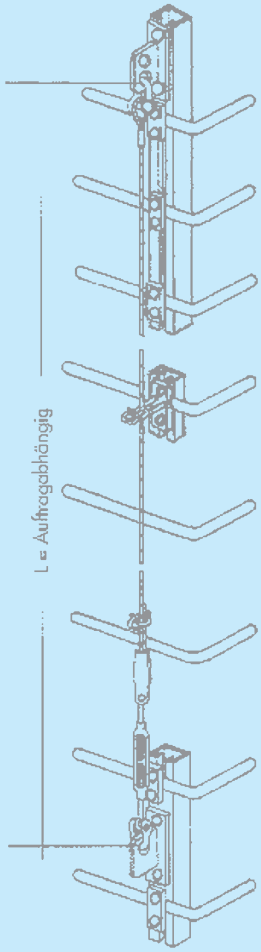

Technik die das Leben sichert

Anschlageinrichtungen

nach EN 795

Anschlageinrichtungen sind Einrichtungen mit einem oder mehreren Anschlagpunkten zum Anschlagen bzw. Befestigen von Auffangsystemen.

Anschlageinrichtungen

nach EN 795

Anschlagseil S16-1,50

Anschlagseil S16 (Schlup)

mit beidseitig gespleißtem Auge (ø ca. 15 cm) und Schutzschlauch

1,00 m	**Ident-Nr. 120 372**
1,50 m	**Ident-Nr. 120 373**
2,00 m	**Ident-Nr. 120 374**
3,00 m	**Ident-Nr. 170 005**

MBK-2202-B25-0,60

Anschlagband B25

einseitig vernäht mit integriertem Karabinerhaken MBK 2202

0,60 m	**Ident-Nr. 171 528**
0,80 m	**Ident-Nr. 171 529**
1,00 m	**Ident-Nr. 171 530**

Anschlagösen M12K und M12K Mini

Anschlagösen in NIRO

M12 K	**Ident-Nr. 173 179**
M12 K mit Verbundanker zur Montage in Beton	**Ident-Nr. 174 457**
M12 K mit Mutter und Scheibe zur Montage in Stahl	**Ident-Nr. 174 458**
M12 K Mini	**Ident-Nr. 174 463**
M12 K Mini mit Verbundanker zur Montage in Beton	**Ident-Nr. 174 459**
M12 K Mini mit Mutter und Scheibe zur Montage in Stahl	**Ident-Nr. 174 460**

Sicherheitstraverse mit Anschlagöse

Sicherheitstraverse mit Anschlagöse

Einsetzbar bei Arbeiten an Wandöffnungen und Balkonen,
zur einfachen Befestigung in Türöffnungen.

Max. Öffnungsweite: 1100 mm bei einer Person
900 mm bei zwei Personen

Ident-Nr. 172 871

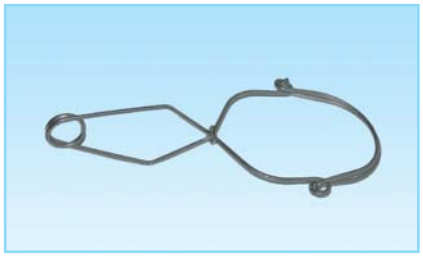

Anschlaghilfe Greiffix

Greiffix nach EN 362

Anschlaghilfe für Sicherungsseile an Anschlagpunkten
mit größerem Durchmesser (z.B. Rohre oder Träger)

Ident-Nr. 172 693

Abseil- und Rettungsgeräte

nach EN 341 bzw. EN 1496

Abseil- und Rettungsgeräte werden zur Rettung von Personen eingesetzt, denen durch Brände, Gase, Stromausfall oder anderen unvorhersehbaren Ereignissen der Abstieg über Treppen, Leitern und Lifte versperrt ist. Die Geräte verfügen über eine Fliehkraftbremse, die für eine konstante Abseilgeschwindigkeit der zu rettenden Personen sorgt. Die Geräte sind so konstruiert, dass die Bremseinheit komplett von der Seileinheit getrennt arbeitet. Somit ist ein reibungsloses Arbeiten, auch bei schlechten Witterungsverhältnissen gewährleistet. Es ist keine zusätzliche Person für den Abseilvorgang erforderlich.

Als Rettungs- Hub- und Abseilgeräte sind diese Geräte zusätzlich mit einem Handrad ausgestattet, welches zur Rettung aus einem Sicherungsseil, einer Leiterschiene oder zum Anheben einer Person von tieferliegenden Orten benötigt wird.

Abseil- und Rettungsgeräte

Abseil- und Rettungsgeräte **ohne** und **mit** Hubfunktion nach EN 341

Abseil-Rettungsgerät RG10

Abseil-Rettungsgerät RG10

Absinkgeschwindigkeit 0,7 m/s
Zulassung für 2 Personenabfahrt
Abseilhöhe: bis 300 m bei 1 Person
bis 160 m bei 2 Personen

Ident-Nr. 117 085

Notwendiges Abfahr-Kernmantelseil

ø 9 mm, lfd. Meter

Ident-Nr. 131 037

Rettungsgerät RG10 Hub Typ A

Rettungsgerät RG10 Hub Typ A

Absinkgeschwindigkeit 0,7 m/s
Zulassung für 2 Personenabfahrt
Ausgestattet mit Kunststoffhandrad
mit ausklappbarem Handgriff
Abseilhöhe: bis 300 m bei 1 Person
bis 160 m bei 2 Personen

Ident-Nr. 113 381

Notwendiges Abfahr-Kernmantelseil

ø 9 mm, lfd. Meter

Ident-Nr. 131 037

Rettungsgerät RG10 Hub Typ B

Rettungsgerät RG10 Hub Typ B

Absinkgeschwindigkeit 0,7 m/s
Zulassung für 2 Personenabfahrt
Ausgestattet mit Kunststoffhandrad
mit ausklappbarem Handgriff,
sowie Aluminiumgestell zum Anbringen an Steigleitern
Abseilhöhe: bis 300 m bei 1 Person
bis 160 m bei 2 Personen

Ident-Nr. 124 919 (ohne Zubehörset)

Ident-Nr. 170 907

Notwendiges Abfahr-Kernmantelseil

ø 9 mm, lfd. Meter

Ident-Nr. 131 037

Abseil- und Rettungsgeräte

Abseil- und Rettungsgeräte **mit** Hubfunktion nach EN 341

komplette Rettungsausrüstung RG60

Ident-Nr. 170 676

mit Zubehör bestehend aus:

- 1 St. Rettungsgerät RG10 Hub Typ B mit Leiterhalterung
- 1 St. Abfahrseil Ø 9 mm, Länge 130 m mit beids. Haken
- 1 St. Abhalteseil Ø 9 mm, Länge 70 m mit beids. Haken
- 1 St. Kunststoffbeutel 270 x 700 für 130 m Seil
- 1 St. Kunststoffbeutel 250 x 450 für 70 m Seil
- 5 St. Alu-Karabinerhaken MBK 2201
- 1 St. Seilabhaltehebel SH 1
- 1 St. Kantenschutzblech KS 1
- 1 St. Umlenkrolle
- 1 St. Seilklemme Sk16-130
- 1 St. Anschlagseil S16, 1,5 m
- 1 St. Kunststoffbeutel für Kleinteile

Rettungsausrüstung RG120	(wie RG60, mit 2 x 130 m Seil)	**Ident-Nr. 170 679**
Rettungsausrüstung RG180	(wie RG60, mit 2 x 200 m Seil)	**Ident-Nr. 170 671**
Rettungsausrüstung RG240	(wie RG60, mit 2 x 260 m Seil)	**Ident-Nr. 170 881**
Rettungsausrüstung RG300	(wie RG60, mit 2 x 350 m Seil)	**Ident-Nr. 170 797**

Kfz-Transportbehälter für Rettungsausrüstung

Ausführung Stahlblech lackiert:
für RG60 **Ident-Nr. 124 859**

Wetterschutzbehälter für Rettungsausrüstung

kpl. mit Montagebügel, Ausführung NIRO:

für RG120	**Ident-Nr. 116 397**	für RG240	**Ident-Nr. 116 398**
für RG180	**Ident-Nr. 116 394**	für RG300	**Ident-Nr. 116 395**

Abseil- und Rettungsgeräte

Abseil- und Rettungsgeräte **mit** Hubfunktion nach EN 341

Rettungsgerät RG10 Hub Typ C

Rettungsgerät RG10 Hub Typ C

Absinkgeschwindigkeit 0,5 m/s
Ausgestattet mit Kunststoffhandrad
mit ausklappbarem Handgriff,
sowie Adapter zum Anbringen des Gerätes
am Alu-Dreibaum bzw. an der Alu-Anschlagstange

Ident-Nr. 102 034

Notwendiges Abfahr-Kernmantelseil

ø 9 mm, lfd. Meter

Ident-Nr. 131 037

Alu-Dreibaum 500 nach EN 795

Alu-Dreibaum 500 nach EN 795

für Rettungsgerät RG10 Hub Typ C, mit einem Verstellfuß
zum Ausgleichen von Bodenunebenheiten, Höhe 2,0 m,
zwei Anschlagösen im Gelenkkopf, Traglast 500kg

Ident-Nr. 110 319

Umlenkrolle mit Federstecker

wird in Verbindung mit Rettungsgerät RG10 Hub Typ C am Alu-Dreibaum 500 benötigt

Ident-Nr. 100 970

Alu-Anschlagstange A 130

für Rettungsgerät RG10 Hub Typ C mit integriertem Rohrhaken
RH60 und Umlenkrolle. Transportgerecht.
Auszugslänge von 2,2 – 3,5 m

Ident-Nr. 118 087

Abseil- und Rettungsgeräte

Abseil- und Rettungsgeräte **ohne** Hubfunktion nach EN 341

Abseil-Rettungsgerät MRG9

Abseil-Rettungsgerät MRG9

Absinkgeschwindigkeit 0,8 m/s
Abseilhöhe bis 150 m

Ident-Nr. 172 486

Notwendiges Abfahr-Kernmantelseil

ø 9 mm, lfd. Meter

Ident-Nr. 131 037

Abseil-Rettungsgerät MRG9 2P

Absinkgeschwindigkeit 0,8 m/s
Zulassung für 2 Personenabfahrt
Abseilhöhe bis 160 m

Ident-Nr. 174 050

Notwendiges Abfahr-Kernmantelseil

ø 10 mm, lfd. Meter

Ident-Nr. 137 220

Abseil- und Rettungsgeräte

Abseil- und Rettungsgeräte **mit** Hubfunktion nach EN 341 / EN 1496

Rettungsgerät MRG9 Hub Typ A

Rettungsgerät MRG9 Hub Typ A

Absinkgeschwindigkeit 0,8 m/s
mit aufklappbarem Kunststoffhandrad
mit Handgriff zur Vergrößerung der Hebelwirkung
Abseilhöhe bis 150 m

Ident-Nr. 172 488

Notwendiges Abfahr-Kernmantelseil

ø 9 mm, lfd. Meter

Ident-Nr. 131 037

Rettungsgerät MRG9 2P Hub Typ A

Absinkgeschwindigkeit 0,8 m/s
mit aufklappbarem Kunststoffhandrad
mit Handgriff zur Vergrößerung der Hebelwirkung
Zulassung für 2 Personen
Abseilhöhe bis 160 m

Ident-Nr. 174 049

Notwendiges Abfahr-Kernmantelseil

ø 10 mm, lfd. Meter

Ident-Nr. 137 220

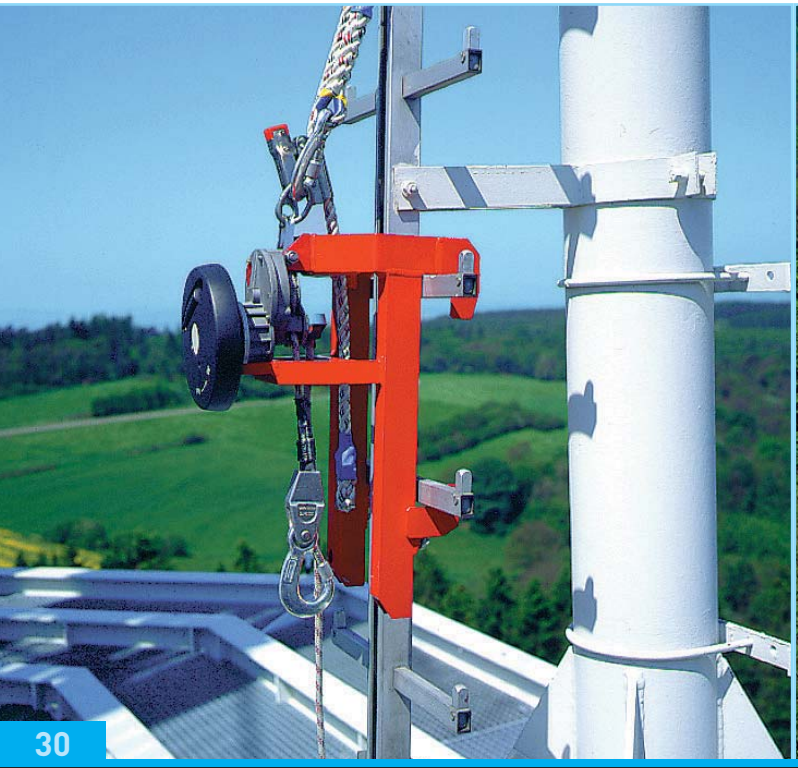

Zubehör für Abseil- und Rettungsgeräte

Seilklemme SK9

Seilklemme SK9

zum Verkürzen des Abfahrseiles am Abseilgerät für die Pendelabfahrt

Ident-Nr. 129 200

Rettungsseilklemme SK16

Rettungsseilklemme SK16 / SK12KM

zum Anheben von Verunfallten über eine Kante am eigenen Sicherungsseil

Ident-Nr. 113 234

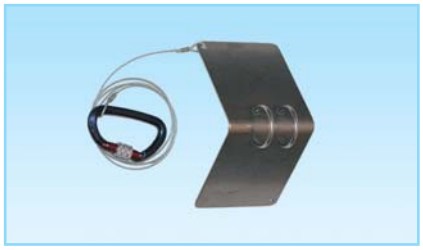

Kantenschutzblech KS 1

Kantenschutzblech KS 1

Scheuerschutz für über eine Kante geführte Seile

Ident-Nr. 104 294

Seilabhaltehebel SH 1

Seilabhaltehebel SH 1

Hebel als Abstandhalter für Sicherungsseile um Platz zum Aufsetzen der Rettungsseilklemme zu schaffen

Ident-Nr. 112 707

Umlenkrolle UR 9

Umlenkrolle UR 9

dient zur Umlenkung des Abfahrseils bei der Rettung von Personen in engen Räumen bzw. Steigwegen

Ident-Nr. 118 384

Zubehör für Abseil- und Rettungsgeräte

Zubehör-Set für Plattformrettung

Zubehör-Set für Plattformrettung
bestehend aus

- 1 St. Seilabhaltehebel SH 1
- 1 St. Kantenschutzblech KS 1
- 1 St. Umlenkrolle offen
- 1 St. Seilklemme SK16
- 5 St. Alu-Karabinerhaken MBK 2201
- 1 St. Anschlagseil S16, 1,5m
- 1 St. Kunststoffbeutel für Kleinteile

Ident-Nr. 174 264

Zubehör zur Plattformrettung

Seilabhaltehebel SH 1

Seilklemme SK16

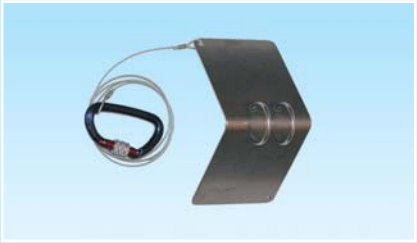

Kantenschutzblech KS 1

Alu-Karabinerhaken MBK 2201

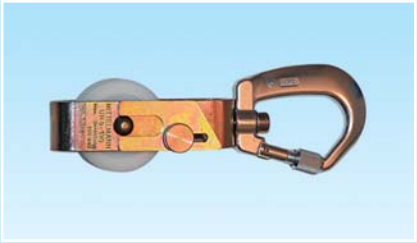

Umlenkrolle UR 9

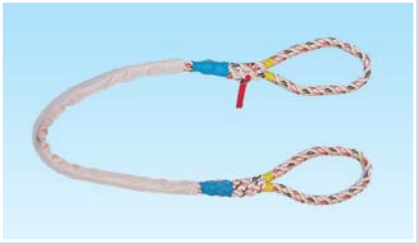

Anschlagseil S16, 1,5m

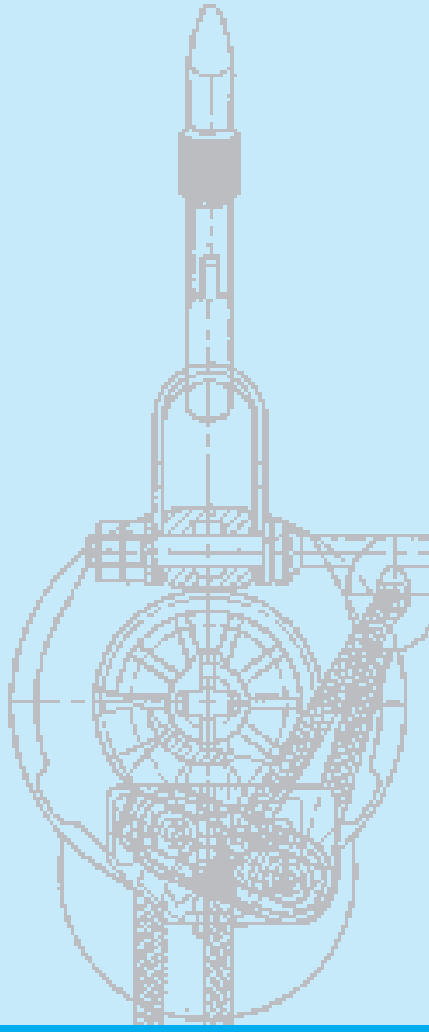

Allgemeines Zubehör

Allgemeines Zubehör

Schutzhelm mit Dreipunktbefestigung

Schutzhelm mit Dreipunktbefestigung

für sicheren Halt bei Arbeiten in großen Höhen

Ident-Nr. 129 715

Schutzschal für Schutzhelm

(Winterzubehör)

Ident-Nr. 129 716

MBK 2201 (schmale Form)

MBK 2201 (schmale Form)

Bergsteigerkarabinerhaken mit Schraubsicherung

Ident-Nr. 124 705

MBK 2202 (weite Form)

MBK 2202 (weite Form)

Bergsteigerkarabinerhaken mit Schraubsicherung

Ident-Nr. 124 706

MTK 2203 (weite Form)

MTK 2203 (weite Form)

Twistlockkarabinerhaken mit Drehschnapp-Sicherung

Ident-Nr. 171 605

MTK 2204 (bauchige Form)

MTK 2204 (bauchige Form)

Twistlockkarabinerhaken mit Drehschnapp-Sicherung

Ident-Nr. 171 606

Allgemeines Zubehör

Kunststoff-Gerätebeutel, blau

Kunststoff-Gerätebeutel, blau

ø 190 x 350 mm Höhe, ca. 10 Liter
Ident-Nr. 125 757

ø 190 x 500 mm Höhe, ca. 14 Liter
Ident-Nr. 129 248

ø 250 x 450 mm Höhe, ca. 22 Liter
Ident-Nr. 108 857

ø 270 x 700 mm Höhe, ca. 40 Liter
Ident-Nr. 106 194

ø 350 x 500 mm Höhe, ca. 48 Liter
Ident-Nr. 123 727

ø 350 x 700 mm Höhe, ca. 67 Liter
Ident-Nr. 170 875

ø 350 x 800 mm Höhe, ca. 77 Liter
Ident-Nr. 170 798

ø 350 x 900 mm Höhe, ca. 87 Liter
Ident-Nr. 112 740

ø 500 x 700 mm Höhe, ca. 137 Liter
Ident-Nr. 171 268

ø 500 x 800 mm Höhe, ca. 157 Liter
Ident-Nr. 129 247

ø 500 x 900 mm Höhe, ca. 177 Liter
Ident-Nr. 170 672

ø 700 x 1000 mm Höhe, ca. 385 Liter
Ident-Nr. 170 799

Kunststoffbeutel mit Trageriemen, blau

ø 250 x 450 mm Höhe ca. 22 Liter
Ident-Nr. 117 126

ø 350 x 450 mm Höhe ca. 43 Liter
Ident-Nr. 174 347

Kunststoff-Gerätekoffer, blau

370 x 450 x 135 mm

Ident-Nr. 171 532

Werkzeughalter Leder

mit drei Fächern für Werkzeuge

Ident-Nr. 118526

Werkzeugtasche Leder

mit Klappe und Karabinerhaken zur Befestigung am Auffanggurt. Robustes, widerstandsfähiges Leder

Ident-Nr. 130836

Werkzeugtasche PVC

mit Klappe und Karabinerhaken zur Befestigung am Auffanggurt. Wetterbeständiger Kunststoff

Ident-Nr. 118527

Technik die das Leben sichert

Sicherungs- und Rettungsgerät RG10-Roll

nach EN 341

Dieses Sicherungsgerät ist speziell für Arbeiten auf Kessel- und Behälterwagen, Straßenbahnen, Bussen und Flugzeugen entwickelt. Hierfür werden die Arbeitsplätze mit entsprechenden horizontalen Stahlseilen oder mit Stahlträgern überspannt, auf denen sich das Sicherungsgerät mit dem entsprechenden Fahrwerk horizontal bewegen kann. Dadurch ergibt sich eine größtmögliche Bewegungsfreiheit sowie die maximale Sicherheit für den Anwender. Im Absturzfall fährt der Benutzer mit einer Geschwindigkeit von 0,5 m/s unmittelbar zum Erdboden ab und kann die Arbeit wieder aufnehmen oder sich aus dem Gefahrenbereich entfernen. Das Sicherungsseil, aus 5mm starkem rostfreiem Stahldraht, ist einerseits mit einem Schnellschließkarabinerhaken versehen, andererseits wird es auf einer Seiltrommel mit Führungsrillen aufgewickelt. Bei der geringsten Abwärtsbewegung des Seiles ist das Abseilgerät RG10 verzögerungsfrei im Eingriff. Jegliches Seilnachrutschen wird durch die präzise Trommelaufwicklung vermieden. Das Sicherungsgerät RG10-Roll kann auf Wunsch mit einem Zusatzmodul ausgerüstet werden und erfüllt damit die ATEX-Richtlinie für explosionsgefährdete Bereiche.

Absturzsicherungsgerät RG10-Roll

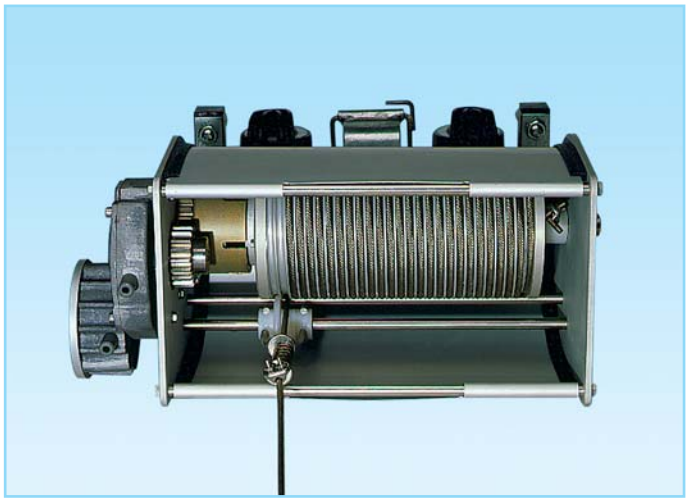

Absturzsicherungsgerät RG10-Roll

Trägerfahrwagen mit entsprechender Angabe der Trägergröße auf Anfrage erhältlich.

Wir bieten Ihnen ebenso die kpl. Realisierung der horizontalen Absturzsicherung speziell für Ihre Bedürfnisse. Ein Vor-Ort-Termin kann mit unserem Aussendienst vereinbart werden. Wir beraten Sie gern.

Lieferbare Ausführungen:

RG10-Roll Typ A, mit Aufhängevorrichtung für Trägerfahrwagen	**Ident-Nr. 118 877**
RG10-Roll Typ B, mit Aufhängung mittel zwei Rohrhaken RH60	**Ident-Nr. 119 987**
RG10-Roll Typ C, mit Fahrwerk für Drahtseil ohne Überfahrpunkt	**Ident-Nr. 116 290**
RG10-Roll Typ D, mit Fahrwerk für Drahtseil mit Überfahrpunkt	**Ident-Nr. 115 680**
RG10-Roll Typ E, mit Aufhängevorrichtung für Uni-8-Overhead	**Ident-Nr. 174 078**

Technik die das Leben sichert

Höhensicherungsgeräte

nach EN 360

Höhensicherungsgeräte werden zur Sicherung gegen Absturz eingesetzt. Sie verfügen über ein automatisch einziehendes Drahtseil bzw. Gurtband wodurch die Verbindung immer straff gehalten wird. Im Absturzfall bzw. beim Überschreiten der Arbeitsgeschwindigkeit (ca. 1,5m/s) rasten die durch Fliehkraft gesteuerten Sperrklinken ein und verhindern somit den Absturz. Die erforderliche Falldämpfung wird über ein integriertes Bremssystem erreicht.

Die Höhensicherungsgeräte werden in folgenden Varianten angeboten: mit Wirbel- oder Bügelaufhängung, im Kunststoff- oder Aluminiumgehäuse, mit Gurtband oder Drahtseil (Standard verzinkt, gegen Aufpreis auch in NIRO lieferbar).
Ebenfalls lieferbar sind Höhensicherungsgeräte mit einer zusätzlichen Rettungshubeinrichtung, womit ein Verunfallter mittels der angebrachten Handkurbel angehoben bzw. abgelassen werden kann.

Höhensicherungsgeräte nach EN 360

im Kunststoffgehäuse

HWPB

Ausführung mit Wirbelaufhängung und Gurtband:

HWPB 3,0 m	**Ident-Nr. 174 520**
HWPB 5,0 m	**Ident-Nr. 174 521**
HWPB 7,0 m	**Ident-Nr. 174 522**
HWPB 9,0 m	**Ident-Nr. 174 523**
HWPB 12,0 m	**Ident-Nr. 174 524**
HWPB 15,0 m	**Ident-Nr. 174 525**

HPB

Ausführung mit Bügelaufhängung und Gurtband:

HPB 7,0 m	**Ident-Nr. 171 152**
HPB 14,0 m	**Ident-Nr. 171 145**

HWPS

Ausführung mit Wirbelaufhängung und Drahtseil:

HWPS 3,0 m	**Ident-Nr. 174 526**
HWPS 4,5 m	**Ident-Nr. 174 527**
HWPS 6,0 m	**Ident-Nr. 174 528**
HWPS 9,0 m	**Ident-Nr. 174 529**
HWPS 12,0 m	**Ident-Nr. 174 530**
HWPS 18,0 m	**Ident-Nr. 174 531**
HWPS 24,0 m	**Ident-Nr. 174 532**

HPS

Ausführung mit Bügelaufhängung und Drahtseil:

HPS 5,0 m	**Ident-Nr. 171 150**
HPS 6,0 m	**Ident-Nr. 174 519**
HPS 12,0 m	**Ident-Nr. 173 714**
HPS 18,0 m	**Ident-Nr. 174 533**

Höhensicherungsgeräte nach EN 360

im Aluminiumgehäuse

HWB

Ausführung mit Wirbelaufhängung und Gurtband:

HWB 2,0 m	**Ident-Nr. 174 512**
HWB 3,5 m	**Ident-Nr. 174 312**

HWS

Ausführung mit Wirbelaufhängung und Drahtseil:

HWS 4,5 m	**Ident-Nr. 174 534**
HWS 6,0 m	**Ident-Nr. 174 535**
HWS 9,0 m	**Ident-Nr. 174 536**
HWS 12,0 m	**Ident-Nr. 174 537**
HWS 18,0 m	**Ident-Nr. 174 538**
HWS 24,0 m	**Ident-Nr. 174 539**

H

Ausführung mit Bügelaufhängung und Drahtseil:

H 12,0 m	**Ident-Nr. 171 172**
H 18,0 m	**Ident-Nr. 174 540**
H 24,0 m	**Ident-Nr. 171 170**
H 33,0 m	**Ident-Nr. 174 541**
H 42,0 m	**Ident-Nr. 171 168**
H 50,0 m	**Ident-Nr. 171 167**

Höhensicherungsgeräte nach EN 360

mit Rettungshubeinrichtung

HRA

Ausführung mit Bügelaufhängung und Drahtseil:

HRA 9,5 m	**Ident-Nr. 171 166**
HRA 15,0 m	**Ident-Nr. 171 165**
HRA 24,0 m	**Ident-Nr. 171 163**
HRA 30,0 m	**Ident-Nr. 171 162**
HRA 42,0 m	**Ident-Nr. 171 161**
HRA 60,0 m	**Ident-Nr. 171 485**

Zubehör für Höhensicherungsgeräte:

Dreibaum für Höhensicherungsgeräte bzw. Lastwinde:

Ausführung Aluminium,
Tragkraft max. 2 Personen **Ident-Nr. 171 484**

Ausführung Aluminium mit Rollen,
Tragkraft max. 2 Personen **Ident-Nr. 173 902**

Ausführung Stahl,
Tragkraft max. 2 Personen **Ident-Nr. 174 161**

Halteblech

zur Montage des Höhensicherungsgerätes oder der Lastwinde am Dreibaum **Ident-Nr. 172 788**

Umlenkrolle für Dreibaum

Ident-Nr. 171 486

Lastwinde bis max. 250 kg

Ident-Nr. 172 997

Technik die das Leben sichert

Dienstleistungen

Produktberatung

Wir beraten Sie telefonisch oder persönlich vor Ort über den richtigen Einsatz bzw. die richtige Auswahl von persönlicher Schutzausrüstung gegen Absturz sowie über ortsfeste Personensicherungseinrichtungen und Höhenrettungsmöglichkeiten. Die dazu notwendigen Ausrüstungen stellen wir Ihnen dann individuell für Ihre Bedürfnisse zusammen.

Montage-/Reparaturarbeiten

Wir montieren unsere ortsfesten Personensicherungsanlagen, horizontalen Sicherungssysteme und Steigschutzeinrichtungen beim Kunden vor Ort und setzen bei Bedarf unsere Personensicherungseinrichtungen instand.

Revision/Jährliche Überprüfung

Wir führen die jährliche Überprüfung Ihrer persönlichen Schutzausrüstungen, inkl. aller Auffanggurte, Sicherungsseile/-bänder und Auffanggeräte sämtlicher Hersteller sowie Abseil-Rettungsgeräte und Höhensicherungsgeräte der Hersteller Mittelmann, IKAR und Wahlefeld (Söll) zum vereinbarten Termin in Ihrem Hause durch.
(Hinweis: Reparaturen an Auffanggurten, Sicherungsseilen und -bändern können nur vom jeweiligen Hersteller durchgeführt werden.)

Dienstleistungen

Sachkundigenschulung nach BGG 906

Inhalt:
- Allgemeine Hinweise, Grundlagen und Anwendungen
- BGR 198, „Regeln für den Einsatz von persönlichen Schutzausrüstungen gegen Absturz“
- BGR 199, „Regeln für den Einsatz von persönlichen Schutzausrüstungen zum Halten und Retten“
- VBG-Vorschriften, Normung (EN)
- Auffanggurte, Verbindungsmittel, Auffanggeräte
- Persönliche Schutzausrüstung gegen Absturz
- Anforderungen, Benutzung, Anschlagen, Aufbewahrung
- Erkennen von Schäden, Beurteilung von Produkten
- praktische Anwendung von persönlicher Schutzausrüstung gegen Absturz
- richtiges Unterweisen von eigenem Personal in Handhabung und Gebrauch der persönlichen Schutzausrüstung gegen Absturz

Dauer: 2 Tage
Ort: in einem Hotel unserer Wahl oder als Inhouse-Schulung beim Kunden
Anzahl: max. 20 Teilnehmer

Sachkundigenschulung für Mittelmann Rettungsgeräte (nur auf Anfrage)

Voraussetzung:
- fester Kunde der Mittelmann Sicherheitstechnik
- min. 10 Rettungsgeräte im Unternehmen im Einsatz
- Sachkundigenschulung nach BGG 906

Inhalt:
- allgemeine Hinweise, Grundlagen und Anwendung zu den Rettungsgeräten
- Wartungsanweisungen zu den verschiedenen Ausführungen
- praktische Durchführung der Überprüfung

Dauer: 1 Tag
Ort: in unserem Haus oder als Inhouse-Schulung beim Kunden
Anzahl: max. 8–10 Teilnehmer

Höhenrettungstraining mit Mittelmann Abseil-Rettungsgeräten

Inhalt:
- Unterweisung in Handhabung und Gebrauch der persönlichen Schutzausrüstung gegen Absturz
- Anwendung der Mittelmann Rettungsgeräte
- Praktische Durchführung der Rettungsmaßnahmen:
- Steigtraining auf Masten
- Handhabung des Rettungsgerätes
- Rettung aus Steigleitern
- Rettung aus Stahlkonstruktionen bzw. von Plattformen

Dauer: 1 Tag
Ort: in unserem Hause oder vom Kunden organisierte Örtlichkeiten
Anzahl: max. 10 Teilnehmer

Unterweisung

Inhalt:
- Unterweisung in Handhabung und Gebrauch der persönlichen Schutzausrüstung gegen Absturz
- BG-Richtlinien und -Vorschriften
- Anwendungshinweise zu den beim Kunden eingesetzten Gerätschaften zur Personensicherung und -rettung

Dauer: 1/2–1 Tag
Ort: in unserem Hause oder als Inhouse-Schulung beim Kunden
Anzahl: max. 20 Teilnehmer

Mittelmann
SICHERHEITSTECHNIK

Mittelmann Sicherheitstechnik GmbH & Co. KG
Schillerstraße 50 • 42489 Wülfrath
Telefon: 0 20 58 / 901 -02 • Telefax: 0 20 58 / 901 -211
E-Mail: info@mittelmann.com
www.mittelmann.com